TOUS LES TEXTILES SE RECYCLENT

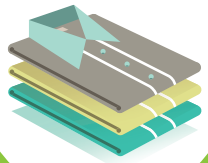

1

2

- Dans des sacs bien fermés
- Les textiles, linges et chaussures doivent être propres et secs
- Chaussures attachées par paire

TROUVEZ LE POINT DE COLLECTE LE PLUS PRÈS DE CHEZ VOUS :

lafibredutri.fr/je-depose

bil ta garbi
Syndicat Mixte pour le Traitement des Déchets Ménagers et Assimilés

TERRITOIRE ZÉRO DÉCHET
zér
GASPILLAGE

Communauté de Communes du Béarn des Gaves
terre de partage

Communauté d'Agglomération PAYS BASQUE
EUSKAL
Elkargoa

mak2com

TOUS LES TEXTILES (même usés) SE RECYCLENT

Grands vêtements :
Chemise, jeans, jogging, jupe, manteau, pantalon, polo, pull, robe, sweat, T-shirt...

Petits vêtements :
Bonnet, chaussettes, collants, cravates, écharpes, gants, foulards, layette, lingerie, maillots de bain...

Linge de maison :
Draps, gants de toilette, nappes en tissu, serviettes, taie d'oreiller, torchons...

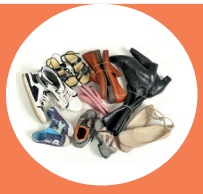

Chaussures :
Baskets, bottes, chaussures de sport, sandales, tongs ...
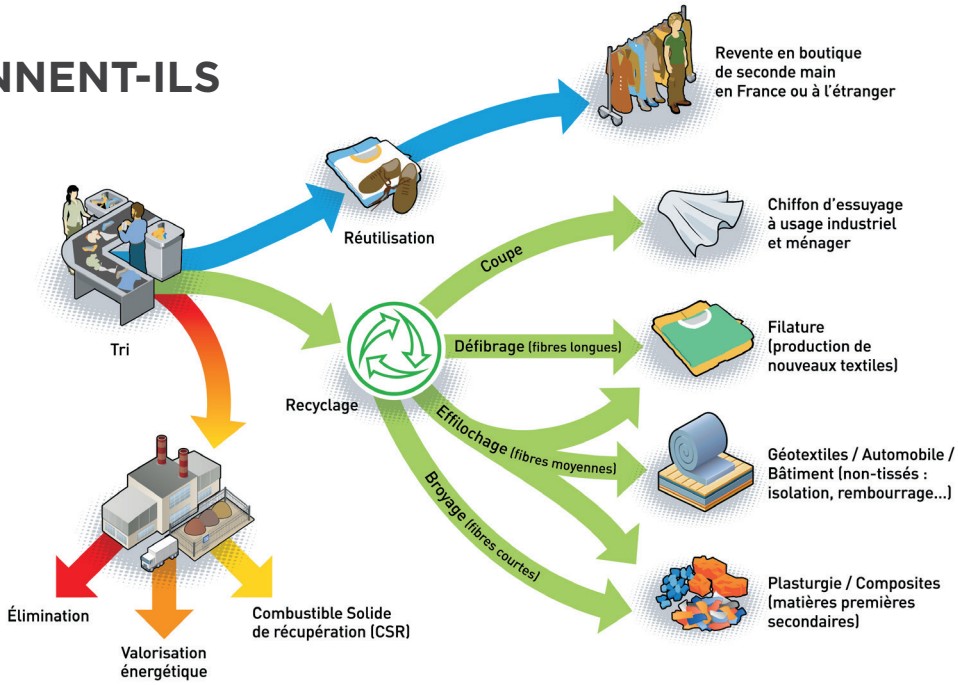
QUE DEVIENNENT-ILS APRÈS ?